

NetASQ in Combinatie met Zyxel (Authenex) Tokens.

Installeer de Authenex software volgens de handleiding.

Om een gebruiker via een token authenticeren moet de authenticatie van deze gebruiker op Radius staan.

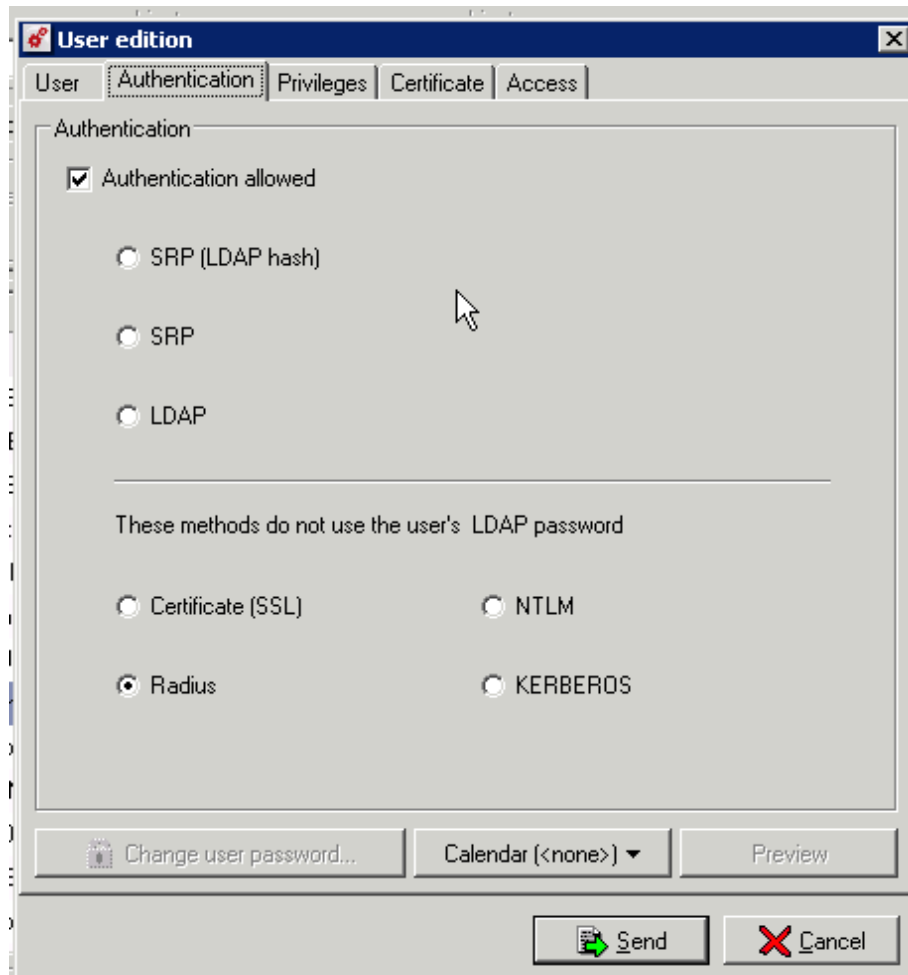

Vervolgend dient bij de Radius instellingen van de Captive Portal de server ingesteld te worden waarop de Authenex software staat. Let op dat de Shared key aan beide zijden hetzelfde moet zijn.

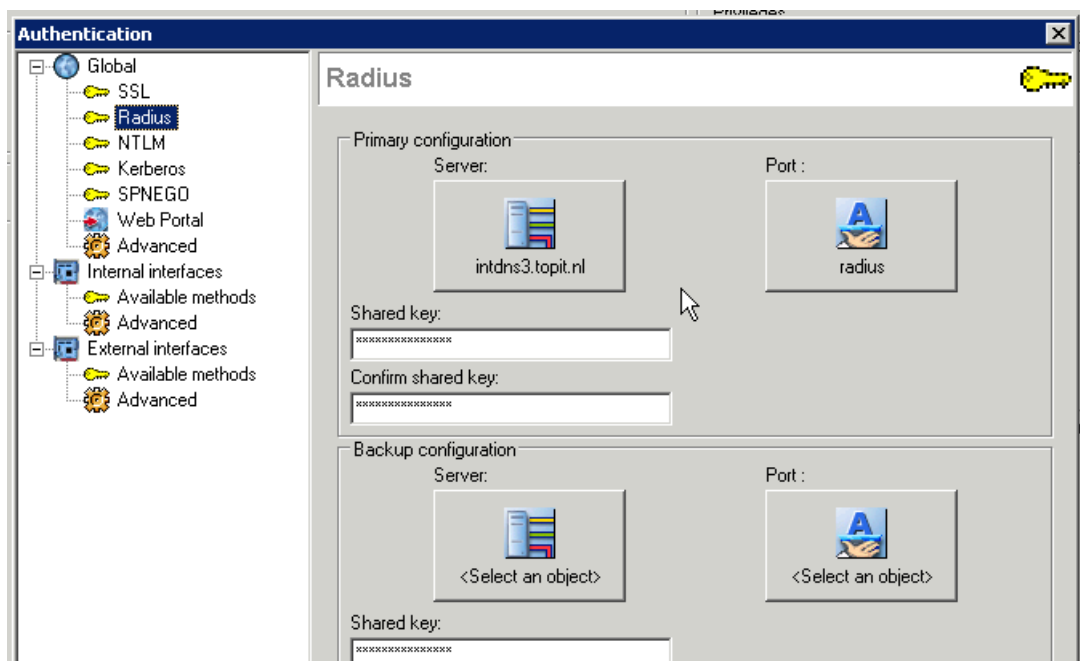

Log nu in op de authenex software, kies Server Configuration -> NAS entries -> add NAS Entry.

**Authenex**  
Strong Authentication & Encryption Applications

ASAS Web Management Console v3.1.0.0

**Edit NAS Entry**

Name: U120XA0C0907400

**NAS Information**

IP Address: 192.168.10.2

Shared Secret: \*\*\*\*\*

Confirm Shared Secret: \*\*\*\*\*

**Group Information**

RADIUS Attribute: 25

Group Option

Single group. Format: eng

Single group. Format: KEY=eng

Multiple groups. Format: eng;false;acct... Group Delimiter :

Multiple groups. Format: KEY=eng;false;acct... Group Delimiter :

Group KEY: \_\_\_\_\_

**Additional Information**

Ignore Unknown Users  Support Rechallenge

Reset Values Update

Vul bij name een handige naam in (in mijn geval heb ik het serienummer van de unit gebruikt).

Vul het IP Adres van de NetASQ in en bij Shared Secret hetzelfde als op de NetASQ. Vink Support Rechallenge aan.

Ga nu naar manage users en voeg een user toe (of zorg ervoor dat de AD integratie werkt (zie Authenex handleiding)).

**Authenex**  
Strong Authentication & Encryption Applications

ASAS Web Management Console v3.1.0.0

**User Management**

To search for user select an option below.

Login Id: wim Last Name: First Name: User Status: All

Group: Description: Get Results Clear

Login Id	Last Name	First Name	ESN	Description	Email Addr	Current Status	Action
wim	Wim	van Ommen	73125691		wim@topit.nl	ACTIVE	Unassign Delete Undelete

Previous

Wijs deze gebruiker een token toe en voeg bij resources allowed de NetASQ toe zodat de gebruiker in mag loggen.

Nu kan deze gebruiker in de SSL VPN geauthenticeerd worden via de token.

**Logout** | open all | close all

**Authenex**  
Strong Authentication & Encryption Applications

**ASAS Web Management Console v3.1.0.0**

**ASAS Web Management**

- Reports
- Manage A-Keys
- Manage Users
  - Search Users**
  - Add User
  - Import Users
- Manage Groups
- Server Configuration
  - NAS Entries
    - Search NAS Entries
    - Add NAS Entry
  - LDAP Servers
  - View License Info

**Update User**

**Update user below.**

Login Id	wim
Last Name	van Ommen
First Name	Wim
Description	
Email Addr	wim@topit.nl

**Group(s) Selected** | **Group(s) Available**

**Resource(s) Allowed** | **Resource(s) Denied**

F200XB318380600601 U120XA0C0907400	
---------------------------------------	--

[Reset Values](#) | [Update User](#)

**Assigned A-Key**

<a href="#">73125691</a>	<a href="#">Unassign</a>
--------------------------	--------------------------